School Times

8 ноября – выборы Президента школы!

УВК №112, СРЕДА, 23 ОКТЯБРЯ 2013

До конца учебного года осталось 28 недель, 203 дня, 4874 часов, 293767 минут.

Последняя неделя первой четверти и долгожданные каникулы!

НОВОСТИ:

4.10 В нашей школе День учителя!

Нда...Вроде бы только что мы переступили порог родной школы после летних каникул. Было много весёлых и неожиданных моментов за эти два радостных месяца!!! Но не расслабляйтесь! Вы еще не всё увидели!!! И у нас для Вас хорошая новость! Итак, барабанная дробь! 25 октября 2013 года в киноконцертном зале "Украина" состоится Самый яркий фестиваль Школьной лиги КВН, в котором принимает участие и НАША любимая команда КВН 1+1=2!!! Так пожелаем им удачи и ПОБЕДЫ!!!

Полина,6-А

В пятницу все мы поедем болеть за нашу любимую и лучшую команду 1+1=2.Желаем вам победы во всех играх.А мы обеспечим вам хорошую, а самое главное, искреннюю поддержку. С нетерпением ждем пятницы.8-А

18.10.Поздравляем всех участников в соревнованиях по баскетболу! Мальчики, поздравляем вас с почетным 3 местом! Но кто сказал, что наши девочки хуже?! 22.10 Наша женская сборная по баскетболу заняла 1 место в подгруппе!!! Мы желаем вам продолжать в том же духе и дальнейших побед!

16.10 «ДЕНЬ ПОЭТА».
В конкурсе поэтов участвовали 5-10 классы. Победители конкурса:
1 место – Полина Нагирная, 10-А
2 место – Катя Пономарева, 8-А
3 место – Полина Хозеева, 5-Б.
Желаем творческих успехов! Радуйте нас своими стихотворениями!

Мы объявляем о старте новой фотовыставки-конкурсе «Домашние любимчики!» Не стесняемся! Принимаем активное участие! ПОБЕДИТЕЛЯ ЖДЕТ ПОДАРОК! Работы сдавать Инне Юрьевне

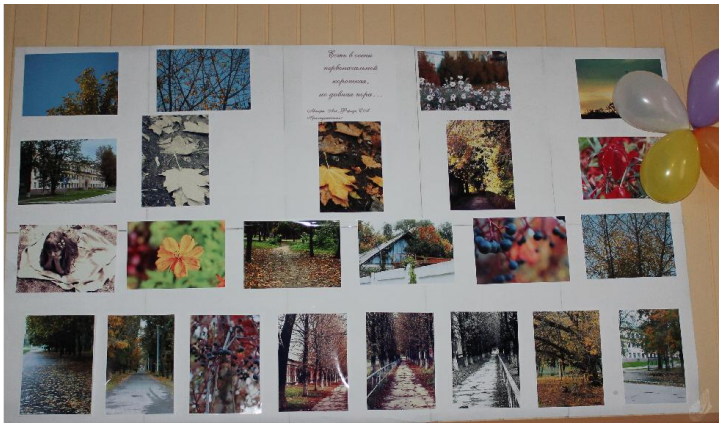

От нас убегает уже второй месяц осени. Для некоторых это лишь повод порадоваться! Осенние каникулы уже не за горами. Лишь одна неделька осталась до долгожданных каникул. Но дни этой недельки пролетают мимо нас, словно комета. Эти деньки самые напряжённые, поэтому следует потрудиться на славу в конце четверти. Многие говорят, что настроение зависит от погоды, но куда же спряталось солнышко? Хотя... Это ведь осень, и почему бы нам не порадоваться прохладному дождику! Надеюсь, что дождик нам не помешает доучиться эту недельку:) Всем приятных каникул и отличных оценок в конце четверти! МАША

О наболевшем...

Каждый раз мы повторяем: "Школа - второй дом!", "Мы любим родную школу", "Мы хотим сделать нашу школу лучше". Как оказывается, это - громкие лозунги! Почему мы сами не бережем свой второй дом и все, что в нем есть. Мы можем в дождь и грязь пройтись по школьным этажам, коридорам без сменки, зайти на урок. Мы не всегда 100% ходим в школьной форме и со значком. Мы рисуем на мебели, и лепим жвачки под столы в столовой! Мы легко можем поломать дверь в туалете, разбить плитку. А кому-то помешали дозаторы для мыла в том же мужском туалете??? Мальчикам, наверно, нравилось мыть руки непонятной смесью, в которую превращалось хозяйственное мыло, положенное Светланой Евгеньевной!!! Зачем вы разрушаете то, что сделано для нашего же комфорта? Стыдно же. Ведь у себя дома никто такого не позволяет! **Помните, мы же самые лучшие ученики самой лучшей школы!**

7-Б и Наталья Михайловна

ВАМ ПОНРАВИЛОСЬ?ЗНАЧИТ, БУДЕМ ПРОДОЛЖАТЬ!

ВАМ ПОНРАВИЛОСЬ?ЗНАЧИТ, БУДЕМ ПРОДОЛЖАТЬ!

Стихотворение от победителя конкурса поэтов - Кати:

Шепотіла
вишенька в
садочку біля хати,
Така миленька та гарненька дуже,
З намистечком тоненьким червоненьким…
Її колише вітерець тихенький…
Сама вона висока дуже,
Стрункіша вона з всіх дерев
В садочку.
Вона дуже любить
Рости та милуваться днем,
Життя в неї яскраве дуже.
Красунею живе вона в садку,
В неї довгесеньке волосся,
Вона з зеленими,грайливими очами,
І з кожним днем красивою стає,
Милуються її сусіди,
Яка гарненька вона є!

МЫСЛИ ВСЛУХ ОТ ГЛАВНОГО РЕДАКТОРА

Добрый день, дорогие читатели!

Через 3 дня конец четверти, прошло немало времени. Не знаю, как у вас, но лично у меня появилась еще бОльшая неприязнь к утру, а любимая песня на будильнике, которую раньше я могла слушать вечно, мне стала неприятна.

Но есть множество плюсов, которые, собственно, и есть стимулом для того, чтобы с удовольствием ходить в школу. Все мы знаем, что, конечно же, школа нам дает знания, которые вскоре пригодятся нам во взрослой жизни, но сегодня хотелось бы поговорить не об этом. Сегодня хочу уделить внимание общественной жизни в школе!

Во-первых, с самого начала учебного года мы поставили задачу, что каждую неделю мы будем выпускать школьную газету. С трудом, но мы стараемся.

Далее - актив школы. Мы по-прежнему ищем людей, которые ХОТЯТ и БУДУТ активно участвовать в жизнедеятельности школы! Нам нужны вы, нам нужна помощь!

Третье. Это, конечно же, мероприятия! Был день физкультурника, день учителя, день поэта, осенняя фотовыставка - давайте продолжать! Предлагайте, ваши идеи будем пытаться осуществить!

И о приятном! Последние 2 недели в школе «победные»! Хотим поздравить всех! Баскетболистов, КВНщиков, поэтов! Вы большие молодцы! Надеюсь, что и дальше будем продолжать в таком же духе!

И напоследок. Каждый из нас будет в 11 классе, и придет такой момент, когда мы задумаемся, начнем вспоминать школьные года. Хотелось бы, очень хотелось бы, чтобы ваши воспоминания были яркими, позитивными и чтобы вас не посещала мысль о том, что вы могли сделать намного больше, но не сделали! Спасибо, хорошего отдыха J Аня